



QUICKSCAN

→ Een Quickscan is een hulpmiddel om de mogelijkheden van subsidie voor een opdrachtgever in kaart te brengen.

De Quickscan wordt uitgevoerd om te bezien welke subsidietrajecten haalbaar zijn en hoe realistisch het aanvragen van een subsidie is. Dat laatste wordt bepaald door enerzijds de kansrijkheid van een traject en anderzijds door de complexiteit.

→ In een Quickscan wordt de cliënt kort doorgelicht op vele facetten, bijvoorbeeld:

- Gebouwen (bijv. energie en milieu)
- Personeel (bijv. Arbo, stageaires)
- Opleidingen
- Innovatie
- Research & development
- Samenwerking (binnen- / buitenland)
- Projecten & Thema's
- Maatschappelijk verantwoord ondernemen

→ Aan de Quickscan gaat een korte verkenningsfase vooraf, die bestaat uit het verzamelen van informatie over de cliënt (bijv. jaarrekening e.d.) en uit gesprekken met keyroll spelers in de organisatie. Deze gesprekken worden afhankelijk van het belang van het onderwerp telefonisch dan wel via vergaderoverleg gevoerd.

Het vervolgetraject bestaat merendeels uit communicatie per e-mail.

Deze opzet is gekozen om het proces efficiënt aan te pakken en uit te voeren.

→ Een Quickscan kan subsidiebijdragen betreffen uit diverse bronnen:

- Europese, nationale en/of lokale subsidies
- Fiscale stimuleringsmaatregelen
- Grote of kleine, landelijke of regionale fondsen

Het subsidielandschap is zeer afwisselend. Er zijn circa 2000 subsidieregelingen en 1000-1500 fondsen.

→ Indien na de Quickscan wordt besloten tot verder onderzoek, start de uitvoeringsfase. Wij voeren de meeste trajecten *no cure no pay* uit. Dat wil zeggen dat een percentage van de subsidie door ons gefactureerd wordt indien de subsidie beschikt wordt.

Voor de Quickscan fase brengen wij een eenmalig bedrag in rekening afhankelijk van de omvang van het onderzoeksgebied.

In bijgaande figuur is een en ander samengevat.

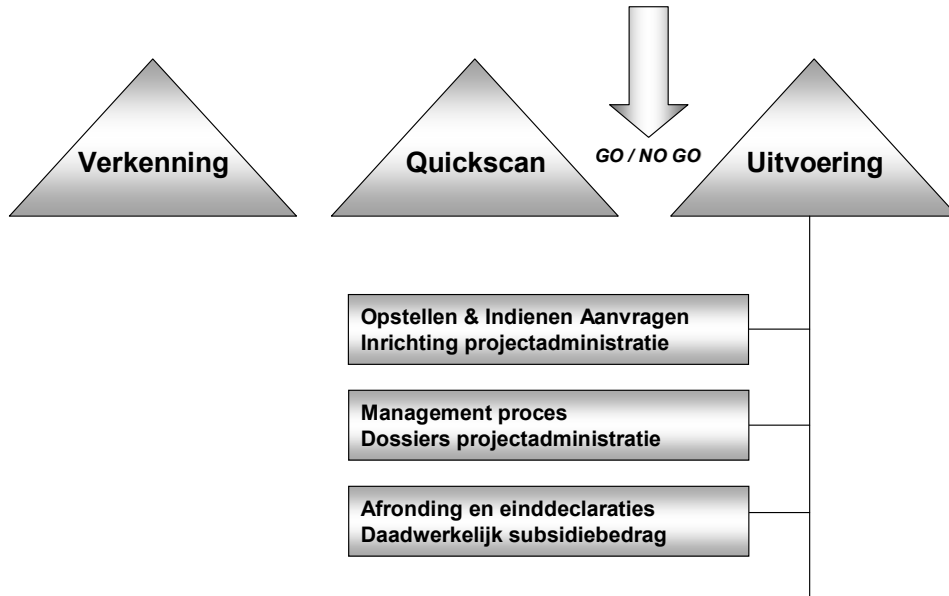

Namens
ARIADNE Business Analysis,

F.H.Koster